Arriben les nits més caloroses de l'estiu i, amb elles, els carrers del Poble-sec tornen a omplir-se de música, de ball i d'alegria per celebrar la seva Festa Major. Aquesta ha estat sempre una festa amb inconfusible sabor de barri popular, orgullós del seu passat de fàbriques i tallers, i del seu present intercultural i creatiu; una festa que no hauria estat possible sense la força i empenta del teixit associatiu d'un barri compromès en la defensa de la seva identitat, que construeix veïnatge dia a dia perquè vol continuar vivint i gaudint del barri.

Volem que aquesta sigui una festa oberta a tothom, a petits i grans, i a tots els veïns i veïnes sense importar on hagin nascut, lliure de violències masclistes, perquè allò que realment importa és ser de barri, sentir-se de barri i estimar el barri.

Bona Festa Major a tothom!

Ada Colau
Alcaldessa de Barcelona

Un altre any, llarg per a alguns i curts per als altres, però ja ens trobem de nou a la Festa Major!

Enguany, amb la voluntat de recuperar la Festa més tradicional, es reactiven antigues comissions de carrer o el ball inaugural de la Festa Major, a Mata i Piquer. Canviem també de lloc on es fa el pregó, ens veiem a plaça Navas, amb un pregoner de luxe, Xavier Theros, escriptor, poeta i veí del barri.

Gaudirem veient com els veïns i les veïnes fan seva la Festa Major, perquè la Festa Major és una festa popular i el veïnat l'ha de fer seva perquè tingui sentit. Amb uns carrers i places plenes d'activitats per a petits i grans, passejarem i ens reunirem tant a l'entorn d'actes tradicionals com de propostes innovadores, felicitarem aquells que acaben d'arribar i aquells que fa molt de temps que hi són, com La Grupa i la Societat Coral La Palma que celebren el seu centenari.

El Protocol d'actuació contra les agressions sexistes a les festes majors seguirà un any més amb la màxima implicació d'entitats i col·lectius del barri, enguany amb l'objectiu que el nombre d'agressions sigui zero i incorporar la perspectiva feminista en la manera de fer la Festa.

La diversitat cultural del Poble-sec, amb un veïnat colorista, viu i alegre, plasmat per Blanca Pi en el disseny del cartell de la Festa, es reflecteix més que mai en els seus carrers i places al llarg d'aquests nou dies de Festa Major. Esperem i us desitgem uns dies plens d'alegria i disbauxa. Recordem, però, de mantenir el màxim respecte i mesura cap al veïnat, d'aquesta manera aconseguirem fer més gran la nostra Festa.

Molt bona Festa Major!

Laura Pérez Castaño
Regidora del Districte de Sants-Montjuïc

La societat que formem els 40.000 habitants del Poble-sec organitzem cada any, des de baix, des del teixit d'associacions i entitats, la nostra Festa Major. Aquesta força social és la que ens permet definir una vegada més quines festes volem, com les volem, i és una garantia d'èxit que ens confirmarà que han anat bé.

La paraula que millor pot definir el model de la nostra festa és que sigui inclusiva, que tots els poble-sequins i poble-sequines i els visitants que s'hi vulguin sumar a la gresca puguem gaudir-ne. Perquè el carrer és de tothom, la festa és de tothom i, per tant, hem de rebutjar les actituds i comportaments contraris a aquest esperit inclusiu.

Els dies de la Festa Major són d'alegria, de gresca, de compartir en els nostres carrers tota mena d'activitats lúdiques. El propòsit primer i últim és passar-ho bé, i això comporta respecte i responsabilitat. No són admissibles ni discriminacions ni agressions sexistes o de qualsevol altra mena, ni actuacions incíviques ni manca de respecte al medi ambient deixant els carrers plens de brutícia i cal respectar els horaris assenyalats que permetin el descans del veïnat.

I com que el nostre barri, com molts d'altres, pateix la plaga dels voltors que s'omplen les butxaques expulsant els veïns per fer-hi pisos de luxe o dedicats a l'explotació turística cal assenyalar-los com a perill públic i, en conseqüència, demanar l'actuació ràpida i eficaç del poder públic. Està en joc l'essència del barri (inclusiu, no exclusiu).

Volem festa, no un funeral pels foragitats.

Visca la nostra Festa Major,
visca el Poble-sec
i visca Catalunya!

Antoni Reig i Malla
President de la Coordinadora d'Entitats del Poble-sec

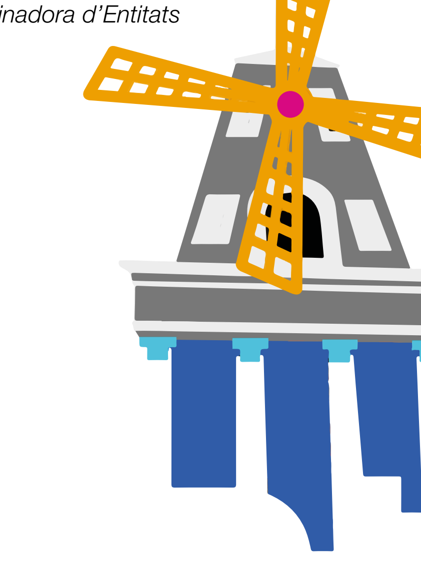

DIVENDRES 14

TOC DE FESTA
PREGÓ DE FESTA MAJOR

Seguici inaugural de les entitats de cultura tradicional catalana, acompanyat d'un compàs musical, anunciant el començament de la Festa Major, que dóna pas al pregó.

CONSELL DE CULTURA POPULAR I TRADICIONAL DEL POBLE-SEC

19.30 h Concentració de les entitats de cultura popular i tradicional Església de Santa Madrona

Inici de la cercavila festiva
Recorregut: Església de Santa Madrona, Blai, Concòrdia, Olivera i Plaça Navas

20.15 h Mostra de cultura popular catalana (bastoners, bestiari, castells, cors muts, diables, gegants, i sardanes) a la plaça Navas

21.00 h Pregó de Festa Major a càrrec de: Xavier Theros, escriptor i poeta, Premi Josep Pla amb la Fada Negra. Nascut a Sants l'any 1963 viu al Poble-sec des de fa 14 anys.

21.15 h Actuació "Grup El Paraigua".

21.30 h Castell de focs de Festa Major

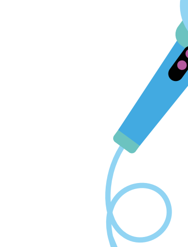

DISSABTE 15

Carrer Mata amb Piquer
CASTELLERS DEL POBLE-SEC
18.00 h Diada de vigílies de Festa Major

PENYA BLAU GRANA TRES XEMENEIES
12.00 h Cercavila de la SCH Lo Picarol.
13.00 h Actuació de la Batucada Artesà.
14.00 h Dinar per socis i sòcies

BALL INAUGURAL DE FESTA MAJOR
22.30 h Petit Clan
00.30 h Concert Beat Bang

Plaça Ovidi Montllor
AMICS DE LA SARDANA DEL POBLE-SEC
18.00 h XIV Ballada de sardanes

Plaça Navas
AVV PLAÇA NAVAS
22.00 h Ball de festa amb l'actuació de l'orquestra SABOR SABOR

Carrer Blesa, 36
CULTMUSIC
20.30 h DJ Tigre Show System
22.00 h Funktomaka, Funk i més...
23.30 h DJ Tigre Show System

Carrer Nou de la Rambla – Passeig de Montjuïc
ASS. CULTURAL OKNO
14.00 h Paella popular (opció vegetariana)
15.00 h Tallers i activitats en família
18.00 h Música en directe
24.00 h DJ's

Parc de les Tres Xemeneies
ASS. BARRI / LA BASE
20.00 h DJ All de Singer Ladies
22.00 h The Soul Titoo's
23.30 h Nakani Kanté
01.00 h Sonidero viral

Plaça Sta. Madrona
AMICS DE LA PLAÇA STA. MADRONA
11.00 h Exposició de vehicles clàssics
11.00 h Activitats infantils a càrrec de La Tinta

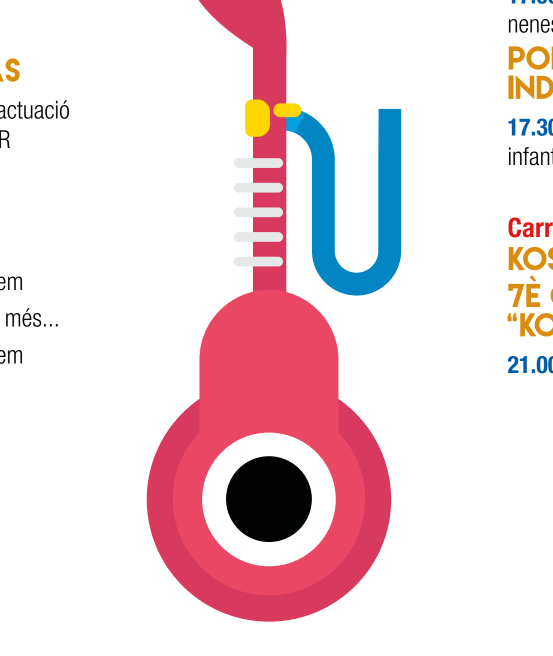

GEGANTERS I GRALLERS DEL POBLE-SEC
18.00 h XXIV Trobada de Gegants. Plantada i balls de lluïment amb Gegantes del Poble-sec
19.00 h Inici de la cercavila
20.00 h Arribada a la Blesa/Nou Rambla (Bodega Saltó)

COLLES CONVIDADES: Gegants de la Marina, Gegants de la Barceloneta, Gegants del Poble Espanyol, Ocellaire de l'Eixample, Borges del Camp, IPM de Reus, Gegants Manotes de Tro, Gegants de Montornès del Vallès, Gegants de Cerdanyola del Vallès, Gegants de Sant Feliu de Llobregat, Gegants de Sarrià.

Recorregut: Plaça Santa Madrona, C/ Olivera, Concòrdia, c/ Blai i c/ Blesa

Plaça el Sortidor
ASSOCIACIÓ CULTURAL SOCIAL HONDURAS
17.00 h Manualitats per a nens i nenes

POBLES-SEC PER A LA INDEPENDÈNCIA
17.30 h Cursa de sacs i berenar infantil

Carrer Blai, 8
KOSKA TAVERNA
7È CICLE DE MÚSICA "KOSKA TAVERNA"
21.00 h DJ Mr. Patato (black groove).

DIUMENGE 16

Plaça del Sortidor
C.A. RUNNING
XXI Cursa Popular del Poble-sec 2017
09.00 h Cursa atlètica
El recorregut consisteix en dues voltes a un circuit, íntegrament d'asfalt, pels carrers del Poble-sec. 5000 m., i circuits de 900 m i 500 m
Tots els participants rebran una bossa amb obsequis.
Hi haurà els següents serveis: assistència sanitària, avituallament, guarda-roba i WC. No hi haurà servei de dutxes.
Inscripcions. Cursa Open: 10 euros Curses infantils: gratuïtes (info@carunning.net)

Carrer Blai (davant la Biblioteca)
CASTELLERS DEL POBLE-SEC
12.00 h Diada del XVIII Aniversari de la colla
Colles convidades: Actuacions de Capgrossos de Mataró, Castellers de Lleida i Castellers del Poble-sec

Plaça del Sortidor
CASTELLERS DEL POBLE-SEC
15.00 h El dinar de les Colles participants i festa post diada.

Plaça Sta. Madrona
AMICS DE LA PLAÇA SANTA MADRONA
12.00 h Balls folklòrics llatins amb l'Associació Cultural Xilena Neruda

AMICS DE LA SARDANA DEL POBLE-SEC
19.00 h Ballada de sardanes amb la cobla Rambles

Plaça Navas
DIABLES DEL POBLE-SEC
17.00 h 22a Diada infantil Fills de Satan
21.00 h Correfoc de Diablons (Correfoc infantil amb els Diablons. Colla convidada Diablons de Barberà del Vallès)

AVV PLAÇA NAVAS
12.00 h Festa de l'escuma amb Diables del Poble-sec
13.00 h Vermut popular

Carrer Blai, 8
KOSKA TAVERNA
7È CICLE DE MÚSICA "KOSKA TAVERNA"
20.00 h Jazz en viu

Carrer Mata amb Piquer
PENYA BLAUGRANA LES TRES XEMENEIES
12.00 h Cercavila Societat Coral els moderns del Poble-sec
12.30 h Festa de l'escuma
14.00 h Aperitiu popular
14.30 h Dinar de carmanyola
17.00 h Jocs de fusta gegants
19.00 h Havaneres a càrrec del grup Gats Vells

Parc de les Tres Xemeneies
ASS. BARRI / LA BASE
14.00 h Dinar popular, Fideuà de la Seca
18.00 h Olimpíades feministes
20.30 h Concert "Prosodia"
21.45 h Concert Rebeca Lane
23.00 h Concert Negra Puloy + La Dinde

Carrer Nou de la Rambla – Passeig de Montjuïc
ASS. CULTURAL OKNO
14.00 h Paella popular, possibilitat vegetariana
15.00 h Tallers i activitats en família
17.00 h Música en directe
23.00 h Dj's

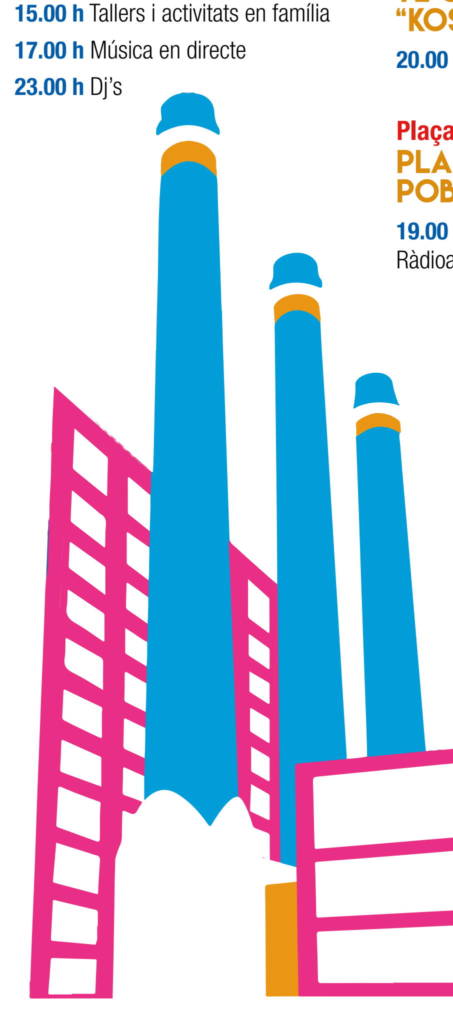

DILLUNS 17

Plaça Navas
AVV NAVAS
19.00 h Taller de dibuix

Carrer Blesa, 36
CULTMUSIC
20.00 h DJJD
22.00 h Manolo Da Costa (La Voz de Machín)

Carrer Blai, 8
KOSKA TAVERNA
7È CICLE DE MÚSICA "KOSKA TAVERNA"
20.00 h Opera i Zarzuela

Plaça del Sortidor
PLA COMUNITARI DEL POBLE-SEC
19.00 h Activitat de ràdio amb Ràdioactius

DIMARTS 18

Plaça Sta. Madrona
CASTELLERS DEL POBLE-SEC
18.30 h Activitat esportiva
20.00 h Recital poètic
21.00 h Sopar de brases amb La base i DJ's

Plaça Navas
AVV PLAÇA NAVAS
19.00 h Tallers infantils de màscares i pulseres

Carrer Blesa, 36
ESCACS COMTAL CLUB
17.30 h Exhibició simultània d'escacs amb Escacs Comtal Club
18.00 h Torneig passa peces amb ECC

CULTMUSIC
21.30 h Rap amb Mundo Indómito
23.30 h DJ Tigre Show System

Carrer Blai, 8
KOSKA TAVERNA
7È CICLE DE MÚSICA "KOSKA TAVERNA"
20.00 h Tango

Parc de Les Tres Xemeneies
ASSOCIACIÓ SLOW FOOD BARCELONA
18.00 h Mercat de la Terra. Edició especial de Festa Major.

DIMECRES 19

Plaça Sta. Madrona
AMICS DE LA PLAÇA STA. MADRONA
18.00 h V Concurs de postres, organitzat pel Pla Comunitari del Poble-sec
20.00 h Actuació dels Tabalers del Poble-sec

Plaça Navas
AVV PLAÇA NAVAS
19.00 h Taller de dibuix

Carrer Blesa, 36
CULTMUSIC
20.00 h DJJD
21.30 h Mabel Flores Project, cançó d'autora
23.00 h DJJD

Carrer Blai, 8
KOSKA TAVERNA
7È CICLE DE MÚSICA "KOSKA TAVERNA"
20.00 h The Four Nuts Gang (swing-rock)

Plaça del Sortidor
POBLE-SEC FEMINISTA / CC EL SORTIDOR
19.00 h Activitat infantil
19.30 h Cercavila i batucada Feminista pels espais de les entitats adherides al Protocol contra les agressions masclistes a Festa Major del Poble-sec 2017. Acabament a la plaça del Sortidor
22.00 h Sopar i concert a càrrec de Balkan Paradise Orchestra amb La Raposa

DIJOUS 20

Carrer Blai
DIABLES DEL POBLE-SEC
20 hores Tabalada de Festa Major
Dos inicis de recorregut, per c/ Blai o per plaça Navas

Blesa, 36
CULTMUSIC
20.00 h Dj Tigre Show System
21.30 h Perrocker
23.00 h DJ Tigre Show System

Carrer Roser / Magalhaes
FESTA POPULAR
20.00 h Barbacoa popular
20.30 h Gran circ Internacional
22.15 h Jocs de taula populars
22.45 h Actuació musical acústica
22.30 h Concert

Carrer Blai, 8
KOSKA TAVERNA
7È CICLE DE MÚSICA "KOSKA TAVERNA"
20.00 h Dixieland

Carrer Vallhonrat / Paral·lel
LA TINTA- LA TINTA AL CARRER
20.30 h Sopar popular
21.30 h Concert: Maria del Alar. (Amb el taller de veu de La Tinta)
22.30 h Concert: Judit Panxeta i el taller d"Ukelele de La Tinta

Carrer les Hortes
BOTABARS - ASSOCIACIÓ CULTURAL
12.00 h Mandales infantils
15.00 h Vermut musical amb DJ infantil i familiar
17.00 h Exposició de mandales
19.00 h DJ
20.30 h Manuel Da Costa canta a Machín
21.30 h Gasoil Amoeba, música en directe

22.30 h Familea Miranda, música en directe

Carrer El Kano - Margarit
JAM CIRCUS
21.00 h Presentació tallers Jam Circus + concerts de Luz Verde i Apuñálales + Butifarrada

Jardins Fabià Puigserver
ARTE Y CONCIENCIA
Dances i ioga per a infants i moviments saludables per a adults amb El Mirall, Moviment i Creació
11.00 h Kinderatak – Micinfants, activitats de moviment per a per a nenes i nens
14.00 h Dinar Comunitari
17.00 h Twist club selector Concerts
21.00 h Espectacles El Mirall M i C
22.00 h Twist Club selektor Concerts

Carrer de la Puríssima Concepció (Solar de La Puri)
LABORATORIO REVERSIBLE
20.00 h Pregó de La Puri
20.30 h Aperitiu i sopar popular veïnal
22.30 h Cançoner de La Puri. Playlist creada per les veïnes i els veïns

Plaça Navas
AVV PLAÇA NAVAS
19.00 h Tallers infantils de globoflèxia i maquillatge

Parc de les tres Xemeneies
CENTRE CULTURAL ALBAREDA I CASTELLERS DEL POBLE-SEC ALBAREDALPARC
12.00 h Activitats infantils, tallers d'arts plàstiques i circ
17.30 h Micu, música en directe
18.30 h Bloco Alagbé, música de percussió
19.00 h Morosito, música rumbera
20.30 h Dub Soul Sound System, música electrònica

DIVENDRES 21

Plaça Sta. Madrona
AMICS DE LA PLAÇA STA. MADRONA
21.00 h Correfoc dels Diables del Poble-sec
21.30 h Sopar de germanor
22.00 h Salutació de Festa Major
23.00 h Jocs de sobretaula, amb la col·laboració d´Associació de Veïns i Comerciants del barri de la França

Plaça del Sortidor
PEIX AL PLAT
20.00 h Sardinada popular

CASTELLERS DEL POBLE-SEC
20.30 h Inici del Viatrujis fins al parc de Les Tres Xemeneies

Parc de Les Tres Xemeneies
CASTELLERS DEL POBLE-SEC
22.00 h Sec a sac Grups: ASCENSA FURORE - ROBA ESTESA - DJ RAT

Plaça Navas
AVV NAVAS
21.30 h Sopar de germanor i havaneres amb el grup Mar Brava

Carrer Blesa, 36
CULTMUSIC
20.00 h DJJD
21.30 h Rock-Punk La Ruge Band
23.00 h DJJD

Carrer Blai, 8
KOSKA TAVERNA
7È CICLE DE MÚSICA "KOSKA TAVERNA"
21.00 h DJ Selrac

Carrer Vallhonrat / Paral·lel
LA TINTA
21.00 h Dj Zabet
22.30 h Pelicana
23.30 h Dj Zabet
00.30 h Huts en directe

Carrer les Hortes
ASS. BARRI / LA BASE
20.00 h Concert tranqui
21.00 h Sopar a despinxu
22.00 h Concert amb Arròs Bomba, Les Cruet i DJ Unclo Garrot

Carrer Elkano - Margarit
JAM CIRCUS
21.00 h Dos concerts i DJ i botifarrada

Carrer de la Puríssima Concepció (Solar de La Puri)
LABORATORIO REVERSIBLE
21.00 h Aperitiu reversible
22.00 h Cinema a la fresca. Projecció del curtmetratge "Vecines"
24.00 h Projeccions de Vj's amb pel·lícula super 8 de veïnes del Poble-sec

Carrer Nou de la Rambla – Passeig de Montjuic
ASS. VEÏNS PASSEIG DE MONTJUÏC
18.30 h Jocs de taula i sopar de veïns i veïnes i música

Carrer Piquer, 27
PSYCHO ROCK'N'ROLL CLUB
19.00 h Activitats infantils
22.00 h Concert Dearyard
23.30 h DJ Jaybird

Jardins Fabià Puigserver
ARTE Y CONCIENCIA
Danses i ioga per a infants i moviments saludables per a adults amb El Mirall, Moviment i Creació
11.00 h Kinderatak – Micinfants, activitats de moviment per a nenes i nenes
14.00 h Dinar Comunitari
17.00 h Twist club selector Concerts
21.00 h Espectacles El Mirall M i C
22.00 h Twist Club selektor Concerts

Carrer Tapioles, 47
LA RAPOSA
17.00 h Berenar familiar i decoració del carrer Tapioles (porta el teu paraigües)
20.00 h Sopar "de traje" per les veïnes i els veïns
22.00 h Música en directe punk i feminista amb Las turbulentes
23.00 h Duo de Reinas, tonadilleras + MariKarmen Free

Carrer Vila i Vilà- Nou de la Rambla
SALA APOLO
19.00 h Concert de Her Little Donkey
20.00 h Concerts per confirmar
24.00 h DJ Turista Bang Bang

Plaça dels Ocellets
ESCACS COMTAL CLUB
16.30 h Torneig d'Escacs de Festa Major en col:laboració amb l'Espai 12@16

DISSABTE 22

Plaça Sta. Madrona
AMICS DE LA PLAÇA STA. MADRONA
11.00 h Canó de bombolles de sabó
23.00 h Ball de Festa Major amb l'Orquestra Kràter

POBLE-SEÇ PER LA INDEPENDÈNCIA
13.00 h Concurs de truites

Plaça del Sortidor
ASSOCIACIÓ CULTURAL SOCIAL DE HONDURAS
19.00 h Dansa folklòrica i tradicional.

Plaça Navas
AVV PLAÇA NAVAS
18.00 h VI desfilada de gossos
23.00 h Actuació musical Josep i concert de rumba Banna Beach

DIABLES DEL POBLE-SEC
22.00 h 32è espectacle i inici correfoc: Pl. Navas, Olivera, Bòbila, Mare de Déu del Remei fins a la plaça de Santa Madrona.

Colles participants: Diables del Poble-sec i Gat Sirius, Diables de Bigues i Riells del Fai, Diables de Ca'n Aurell

Carrer Blesa, 36
CULTMUSIC
21.00 h Compartim taules. Sopar veïnal del carrer Blesa
22.00 h Rock amb Home Prazol
23.30 h DJ Tigre Show system

GREC · Museu Nacional d'Art de Catalunya · MUHBA · Fundació Joan Miró Barcelona · Consorci per a la Normalització Lingüística CNL de Barcelona Delegació de Sants-Montjuïc · Energy Control · Museu Olímpic i de l'Esport Joan Antoni Samaranch

ENTITATS PARTICIPANTS

Alerta Poble-sec
Amics de la Sardana del Poble-sec
APA Poble-sec
Arrels Fundació Llar Pere Barnés
Asociación Cultural Arte y Consciencia
Asociación Cultural Chilena Neruda
Asociación Cultural Social Arte Culinario de Honduras y Amigos en Catalunya
Assemblea de Barri – La Base
Associació Ciclista Montjuïc
Associació Cultural Okno
Associació de Comerciants Poble-sec | Paral·lel
Associació Slow Food Barcelona
AVV de La Plaça de Las Navas
AVV del Passeig de Montjuïc
Bar Koska Taverna
Biblioteca Francesc Boix
Bona Voluntat en Acció
Botabars, associació cultural
Castellers del Poble-sec
Centre Cívic El Sortidor
Centre Cultural Albareda
CERHISEC
CFD Barcelona
Club Atlètic Running
Club de Petanca del Poble-sec
Comissió per la Recuperació de la Casa de la Premsa
Consell de Cultura Popular i Tradicional del Poble-sec
Consorci per a la Normalització Lingüística
Coordinadora d'Entitats del Poble-sec
Creació XIC Poble-sec
Cultmusic
Diables del Poble-sec
El Troc
Els Amics de La Plaça Santa Madrona
Els Mussols del carrer Vallhonrat
Escacs Comtal Club
Espai Bombers
Espai1 12@16
Festa Popular al Roser
Foment Excursionista de Barcelona
Fundació Joan Miró
Geganters i Grallers del Poble-sec
Integrasons
Jam Circus
La Raposa
La Tinta
Laboratorio Reversible
Museu d'Història de Barcelona
Museu de les Cultures del Món
Museu Nacional d'Art de Catalunya
Museu Olímpic i de l'esport Joan Antoni Samaranch
Parròquies del Poble-sec
Peix al Plat
Penya Blaugrana Les Tres Xemeneies
Pla Comunitari Poble-sec
Poble-sec per la Independència
Poble-sec Feminista
Psycho Rock'n'Roll Club
Raons Públiques
Refugi Antiaeri 307
Sala Apolo
Sant Joan de Déu, Serveis Socials
Slow Food Barcelona
Societat Coral Els Moderns del Poble-sec
Teatre Grec
The SoundDreamers

lameva.barcelona.cat/sants-montjuic

Districte de Sants-Montjuïc

+DISSABTE 22

Carrer Roser / Magalhaes
FESTA POPULAR
17.30 h Titelles i tallers infantils
20.00 h Barbacoa popular al Roser
20.00 h Concerts (Latin/Cúmbia)+ djs convidats

Carrer Blai, 8
KOSKA TAVERNA
7È CICLE DE MÚSICA "KOSKA TAVERNA"
20.00 h Exhibició de txalaparta (instrument de percussió basc)
21.00 h DJ Goodfellah (R&B, R&R, Northern & Southern Soul)

Carrer Vallhonrat / Paral·lel
LA TINTA
21.00 h Dj LSD
22.30 h Raul querido en directe
23.30 h Le Parody Beats en directe
00.30 h DJ LSD

Carrer les Hortes
ASS. BARRI / LA BASE
12.00 h Vermuteka rimaieta i activitats infantils amb aigua
14.00 h Dinar popular. Paella Komando Valencia
18.00 h Jocs de taula
21.00 h Sopar popular, botifarrada l'Altaveu del Poble-sec
22.00 h Les Verdileres en directe
23.15 h Ifsan en directe
00.30 h DJ Love Dddady

Carrer Elkano - Margarit
JAM CIRCUS
12.00 h Mercat d'art + concert de rock de Cheko Glen + Sexy Bicycle + cabaret electrònic
22.00 h DJ Hurracán Ramirez
00.00 h DJ Cabaret Electrónico

Carrer de la Puríssima Concepció (El Solar de La Puri)
LABORATORIO REVERSIBLE
18.30 h Swing Jam amb música DJ I ballada de swing
21.00 h Las Bahamas en directe
22.30 h Brass The Gitano Band
00.30 h La Beauty Farra en concert

Carrer Vila i Vilà – Nou de la Rambla
SALA APOLO
19.00 h Malachi Stereo
20.00 h Concert per confirmar
21.00 h Las Witch
22.00 h Karaoke popular amb Vàlius
24.00 h Mr Majestyc DJ

Carrer Concòrdia
RAONS PÚBLIQUES
20.00 h Graellada popular i concert

Carrer Piquer, 27
PSYCHO ROCK'N'ROLL CLUB
20.00 h Sopar popular
22.00 h The electric Monolith
23.00 h Concert de Outside Hours
24.00 h Sessió de DJ's

Parc de les Tres Xemeneies
CLUB DE PETANCA DEL POBLE-SEC
09.00 h 1r Torneig Petanca Club Petanca del Poble-sec i Associació de Comerciants Poble-sec Paral·lel

CASTELLERS DEL POBLE-SEC
11.00 h Sec a Sac Infantil, amb el grup XIULA
20.30 h Cercavila amb gralles i tabals dels Castellers del Poble-sec
22.00 h Sec a Sac Grups: SKATUTTIPRESTO - TRAIN TO ROOTS - DJ MININO

Jardins Fabià Puigserver
ARTE Y CONCIENCIA
Dances i ioga per a infants i moviments saludables per a adults amb El Mirall, Moviment i Creació
11.00 h Kinderatak – Micinfants, activitats de moviment per a nenes i nens
14.00 h Dinar Comunitari
17.00 h Twist club selector Concerts
21.00 h Espectacles El Mirall M i C
22.00 h Twist Club selektor Concerts

Carrer Nou de la Rambla – Passeig de Montjuïc
APA POBLE-SEC
18.30 h Jocs de taula, música i sopar de veïns i veïnes

Carrer Albareda
CENTRE CULTURAL ALBAREDA / FUNDACIO ARRELS ALBAREDALCARRER
La Fundació Arrels i el Centre Cultural Albareda sortim al carrer per gaudir amb tot el barri d'una jornada festiva i plena d'activitats
14.00 h Arrossada Popular
16.30 h Escenari Boig
17.30 h Màgia amb Nicolàs Cacevedo
19.00 h Combio de l'Orquestra Rumbera del Petitet

Tapioles 47
LA RAPOSA
12.00 h Vermut musical
13.00 h Concert d'IZA + Sergio Di Finizio
14.00 h Paella popular
16.00 h Postres, licor i migdiada col·lectiva
18.00 h Jocs de taula
20.00 h Sopar al carrer
22.00 h The Wild Sisters en directe
23.00 h DJ Shak + Les Fatales

DIUMENGE 23

Plaça Sta. Madrona
AMICS DE LA PLAÇA STA. MADRONA
10.00 h XIX Trobada de puntaires al Poble-sec
12.00 h Mostra de danses d'Orient, de l'essència a les fusions
13.00 h Vermut popular
19.30 h Final de Festa: Havaneres i cremat amb l'Orquestra Mar i Vent

Plaça Navas
AVV PLAÇA NAVAS
18.00 h Activitats infantils amb animació en viu, discomòbil i fi de festa amb bany d'escuma

ALERTA POBLE-SEC
10.00 h 1r Campionat Espai Bici de bicicleta d'aprenentatge
13.30 h Cursa divertida per a nens i nenes fins a 4 anys. Organizació: Espai Bici, hi col·labora Ryme Biques.

Carrer Blai, 8
KOSKA TAVERNA
Tancament de Festa Major
13.00 h Graellada "on the street"

Carrer Vallhonrat / Paral·lel
LA TINTA
13.00 h Vermut vinil.
14.00 h Concurs de Truites
15.30 h Concert de sobretaula

Carrer les Hortes
ASS. BARRI / LA BASE
17.00 h Baixada de Carretons pel carrer Fontrodona

Carrer ElKano - Margarit
JAM CIRCUS
13.00 h Vermut familiar, paella i activitats infantils

Jardins Fabià Puigserver
ARTE Y CONCIENCIA
Danses i ioga per a infants i moviments saludables per a adults amb El Mirall, Moviment i Creació
11.00 h Kinderatak – Micinfants, activitats de moviment per a nenes i nens
14.00 h Dinar Comunitari
17.00 h Twist club selector Concerts
21.00 h Espectacles El Mirall M i C
22.00 h Twist Club selektor Concerts

Carrer Hortes
BOTABARS
13.00 h Vermut musical i balls del Punjab
21.00 h Señorita Julia y sus exs, en directe
22.15 h Lian la Troca, col·lectiu de dança integrada
23.00 h Till April en directe

Carrer Roser
FESTA POPULAR
17.30 h Activitats musicals i tallers infantils
20.00 h Barbacoa popular i concerts

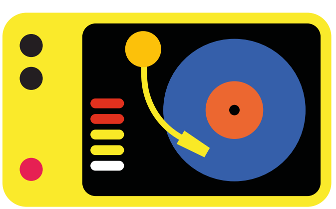

ACTIVITATS EN D'ALTRES ESPAIS

PARRÒQUIA DE SANTA MADRONA
Tapioles 10
Dissabte, 15
19.00 h Missa de Festa Major
20.00 h Actuació dels grup corals Flor de Boix i 4 Vents

ESCOLA JACINT VERDAGUER
Carrer Lleida
Dijous 20
20.00 h Actuació a la sala d'actes del grup vocal The Sounddreamers

CENTRE CULTURAL ALBAREDA
Carrer Albareda 22
Dissabte 15
Del 26 de juny al 17 de juliol, taller fotogràfic (dilluns de **19.30 a 20.30**)
Dilluns 17
20.00 h Wom (Concert de jazz, bossa nova, soul)
Del 19 al 29 de juliol, Mostra del treball del taller fotogràfic
Dimecres 19
19.00 h Do d'Acords. Orquestra infantil Integrasons
Divendres 21
20.00 h Intervenció plasticosonora a càrrec d'Homa amb Impro&Draw

CENTRE CIVIC EL SORTIDOR
Plaça del Sortidor 12
Del 15 al 23 de juliol La Fam no fa vacances. Campanya de recollida d'aliments bàsics a càrrec de Fundació Banc dels Aliments. Punt de recollida CC El Sortidor en horari de Centre. Entitat col·laboradora

Bona Voluntat en Acció
Dimecres 19
19.30 h Imaginant la igualtat. Creació col·lectiva amb el dibuix i la plàstica. A càrrec de Trama Serveis Culturals amb la col·laboració de l'Acord Ciutadà per una Barcelona Lliure de Violència vers les Dones
Dijous 20
De 17 a 21 h Campanya de donació de sang

SANT JOAN DE DÉU, SERVEIS SOCIALS
Creu dels Molers 21
Dissabte 15
11.30 h Jornada de portes obertes amb vermut musical
12.00 h Visita guiada a l'equipament

CÚPULA DEL MUSEU NACIONAL D'ART CONTEMPORANI
Creació XIC Poble-sec
Dissabte 15
22.00 h El despertar de l'art. Espectacle comunitari, un projecte d'Art en Coop Produccions. Entrada gratuïta. Aforament limitat per ordre d'arribada

TEATRE TANTARANTANA
Creació XIC Poble-sec
Dimarts 18 i dimecres 19

21.00 h El despertar de l'art. Espectacle comunitari, un projecte d'Art en Coop Produccions. Entrada gratuïta. Reserva a www.ruaxic.blogspot.com

CFD BARCELONA
Carrer Fontrodona 31
Dissabte 15
20.00 h Inauguració de l'exposició Habitatge a Barcelona i fotografia emergent
21.30 h Música amb DJ Pablo and Agustí
Divendres 21
20.00 h CFD Projecte. Presentació de projectes i cursos
21.30 h Música en viu

CAMP DE FUTBOL LA SATALIA
Els mussols del carrer Vallhonrat
Diumenge 16
09.00 h 3a Trobada futbolera i partit de futbol
APA Poble-sec
Dissabte 22
16.45 h Torneig de Festa Major Futbol 7. Inscripcions apapoblesec@gmail.com

PISTA ESPORTIVA LES TRES XEMENEIES
El Troc
Diumenge 16
08.00 h Trobada de Col·leccionistes
Penya blaugrana Les Tres Xemeneies
10.00 h Exposició del títol de Lliga i del títol de Copa del Rei

PISTA ESPORTIVA LES TRES XEMENEIES
Penya blaugrana Les Tres Xemeneies
Dissabte 22
10.00 h Segon torneig Futbol Sala memorial Rudi Ventura. Participa PB3 Xemeneies, Associació Dolors Vidal, APA Poble-sec i PB Sant Antoni

PISTA ESPORTIVA LES TRES XEMENEIES
Castellers del Poble-sec
Dilluns 17
19.00 h Torneig 3x3 bàsquet

FOMENT EXCURSIONISTA DE BARCELONA
Creu del Molers 6
Dijous 20
10.00 h Jornada de portes obertes i exposició fotogràfica d'astronomia
Dissabte 22
A partir de les 12.00 h Rocòdrom, activitats per a infants i xocolatada

CASA DE LA PREMSA
Jornada de portes obertes, dia a determinar

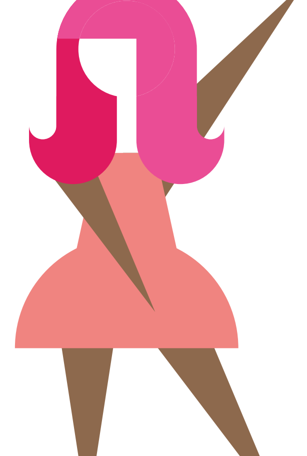

ANEM AL TEATRE

TEATRE GREC ONES
Ona Beneït
Mercat de les Flors
Sala Pina Bausch
18 i 19 de juliol
Adreçat a públic juvenil.
A les 20 hores
Cost entrada: 12 €

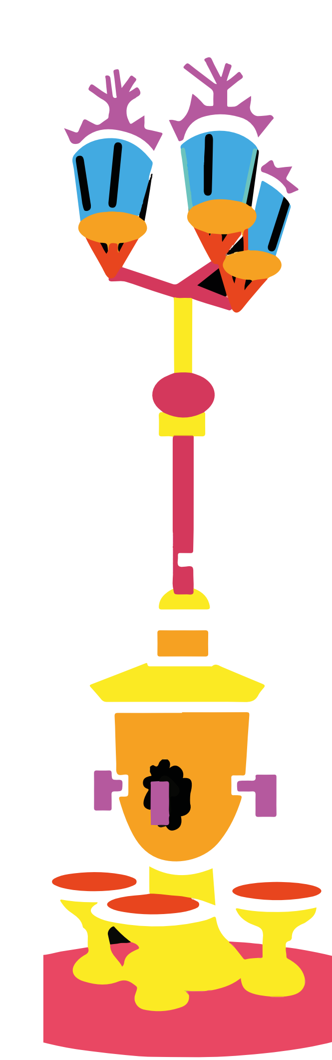

ITINERARIS PEL BARRI I VISITES GUIADES

CERHISEC
Diumenge 16
10.00 h Poble-sec històric i literari. Punt de trobada a la plaça del sortidor. Activitat gratuïta. No cal inscripció prèvia
Dissabte 22
10.30 h Els orígens del Paral·lel. Punt de trobada Paral·lel amb Cabanes. Activitat gratuïta. No cal inscripció prèvia

CENTRE CIVIC EL SORTIDOR
Diumenge 16
11.00 h Ismael Smith, la vellesa i els monstres. A càrrec del Museu Nacional d'Art Contemporani. Inscripcions a partir del 3 de juliol al CC El Sortidor
Dimarts 18
11.00 h Paisatges comercials del Poble-sec. A càrrec del Museu de les Cultures del Món. Inscripcions a partir del 3 de juliol al CC El Sortidor
Dijous 20
18.00 h Joan Miró col·lecció. A càrrec de la Fundació Joan Miró. Inscripcions a partir del 3 de juliol al CC El Sortidor
Dissabte 22
10.30, 11.15, 12.00 i 12.45 h Visita al Refugi 307, MUHBA. A càrrec de CERHISEC. Inscripcions a partir del 3 de juliol al CC El Sortidor

ITINERARIS CULTURALS

MUSEU NACIONAL D'ART DE CATALUNYA (MNAC)
ISMAEL SMITH, LA BELLESA I ELS MONSTRES
Ismael Smith va ser molt famós a Catalunya durant els primers quinze o setze anys de la seva carrera, des de 1903 –quan amb disset anys va obtenir el primer guardó a Barcelona– fins al 1919 –quan va marxar a viure als Estats Units-. Després, a causa de la seva producció transgressora, sempre portada al límit, en el món d'ordre del noucentisme en el qual estava immergit, se'l va encasillar en l'àmbit de la il·lustració satírica i del bibelot i no se'l consideraria, com es mereix, digne de figurar entre els grans escultors catalans del segle XX.
La mostra reunirà obres de les múltiples disciplines que va practicar: escultura, dibuix, il·lustració, cartellisme, disseny gràfic, interiorisme, ceràmica, disseny de joies, gravats, i una col·lecció completa d'ex-libris, activitat per la qual va ser molt reconegut als Estats Units.
Diumenge, 16 de juliol a les 11 h

FUNDACIÓ JOAN MIRÓ.
JOAN MIRÓ. COL·IECCIÓ
Visita guiada a la col·lecció de pintures, dibuixos, escultures i obres damunt paper de Joan Miró que s'acullen a la Fundació. Un espai singular, concebut per Joan Miró amb la voluntat d'apropar l'art a tothom. Es mostrarà un recorregut per totes les etapes de la cronologia vital i artística d'un dels artistes més influents del segle XX.
Dijous, 20 de juliol a les 18 h

MUHBA REFUGI 307
El Refugi 307 és un dels refugis antiaeris construïts durant la Guerra Civil amb l'objectiu de protegir la població dels bombardejos indiscriminats que va patir Barcelona.
El refugi va ser excavat gràcies al treball de molts veïns al barri del Poble-sec. El Refugi 307 és un dels millors exemplars de refugi construït a Barcelona i alhora esdevé un autèntic memorial de la lluita per la supervivència i el desastre de les guerres.

Dissabte, 22 de juliol en diferents horaris (**10.30 h - 11.15 h – 12 h – 12.45 h**)
Itinerari guiat a càrrec de CERHISEC
Inscripcions a partir del 3 de juliol
Centre Cívic El Sortidor. Plaça del Sortidor, 12 08004 Barcelona
per telèfon a 93 443 43 11 o correu electrònic a ccelsortidor@bcn.cat
Centre Cultural Albareda. Carrer Albareda, 22-24 08004 Barcelona
per telèfon a 93 443 37 19 o correu electrònic a ccalbareda@ccalbareda.cat

MUSEU OLÍMPIC I DE L'ESPORT JOAN ANTONI SAMARANCH
Divendres, 21 de juliol
A les 17.00 h
Visita dedicada a Barcelona '92 amb guia. Aforament màxim 15 persones
Durant tots els dies de Festa Major, entrada gratuïta a visitar el Museu.
Inscripcions a càrrec del Museu reserves@fbolimpica.es, anunciant que venen per l'oferiment de Festa Major del Poble-sec.

PARC DE BOMBERS
Carrer Lleida,30
Portes obertes per poder visitar l'espai expositiu durant tots els dies de la Festa Major.

"PARLEM SOBRE ELS EQUIPAMENTS DEL POBLE-SEC"

Veniu a la parada per proposar i opinar sobre les necessitats que té el barri d'espais on poder fer activitats culturals, esportives, per gent gran o joves, etc.
Aprofitem la Festa Major i continuem el procés participatiu del districte:
Plaça Ocellets
Dissabte 15 de juliol
d'11.30 a 13.30 h

HO SABEU?
FEM LA FESTA SOSTENIBLE
Punt Verd Fixe a Poble-sec
Plaça de les Tres Xemeneies/ banda Palaudàries
De dilluns a dissabte, de 8.30 a 14.00 i de 16.00 a 19.30 h
Punt verd mòbil
Av. Paral·lel amb Jaume Fabra
Dimecres, **de 16.00 a 19.30 h**
Festius tancat

RECOMANACIONS PER AL CORREFOC

- Porteu vestuari adequat: roba de cotó, barret i calçat flexible. Com més us tapeu, menys patireu per les espurnes.
- No llenceu aigua sobre els diables.
- Si aneu acompanyats d'infants, no els porteu a les primeres fileres.
- Si teniu botiga a l'itinerari, cal que retireu els tendals, que tapeu els vidres i abaixeu les persianes.
- Cada persona del públic que participa en el Correfoc assumeix els riscos que suposen aquests tipus d'activitats.

FESTA MAJOR DEL POBLE-SEC
14 AL 23 JULIOL 2017

Coordinadora d'entitats Poble Sec
Ajuntament de Barcelona